

+/-0,00 = 420,50 ü. NN

Nachbarn eingesehen und einverstanden:

Fl.Nr. 373 _____
 Johann Kammergruber

Fl.Nr. 383 _____
 Josef Hölzlwimmer

Fl.Nr. 385 _____
 Konrad Mayer

EINGABEPLAN

Bauvorhaben: **NEUBAU EINER MULTIFUNKTIONS-
 SPORTHALLE UND LAGERHALLE**

Bauherr: **ESV MITTERSKIRCHEN e. V.**
 Vetr. d. Udo Ring
 Fraundorf 1A
 84335 Mitterskirchen

Udo Ring

Grundeigner: **Gemeinde Mitterskirchen Vetr. d. 1. Bgm. Christian Müllinger**

Bauort: **84335 Mitterskirchen**
 Am Wassergarten
 Gemarkung Mitterskirchen
 Fl.Nr. 371

Planinhalt: **ANSICHTEN LAGERHALLE**

Maßstab: 1:100

Datum/gez.: 16.08.2017 / RING

Entwurfsverfasser: **Laumer Ingenieurbüro GmbH**
 Bahnhofstraße 8, 84323 Massing
 Tel. 08724/88-260, Fax 08724/865
 Marcus.Ring@laumer.de, www.laumer.de



Dipl.-Ing. (TU) Laumer

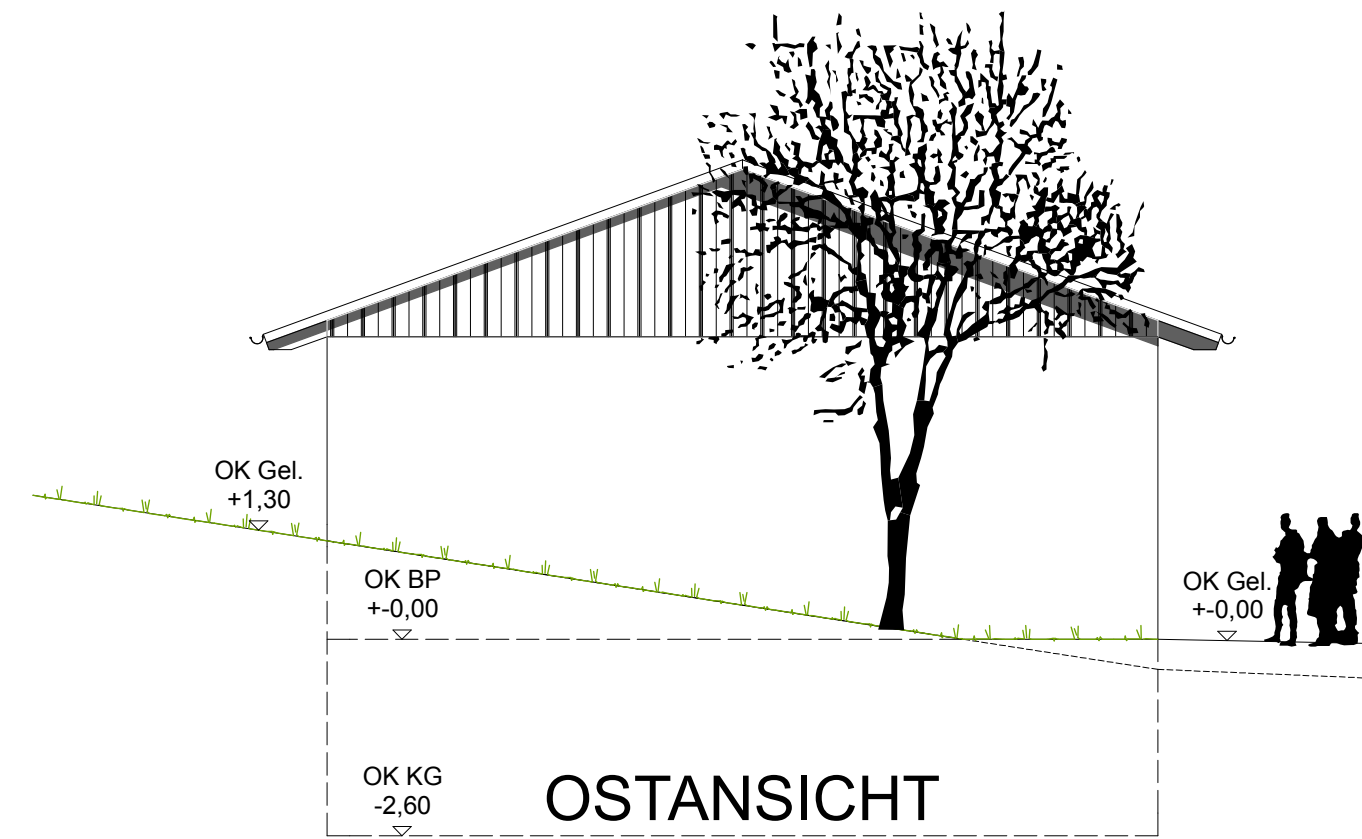

OSTANSICHT

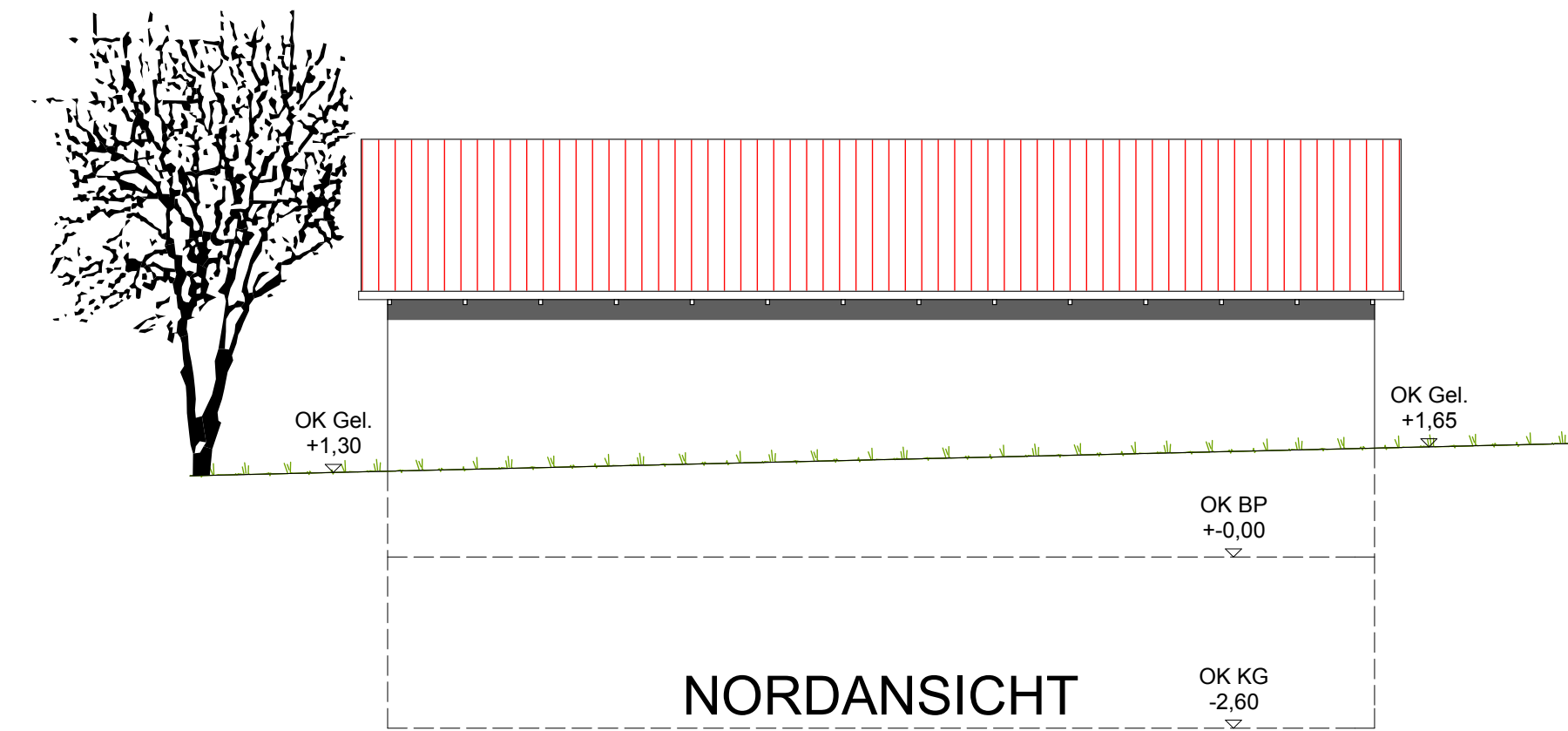

NORDANSICHT

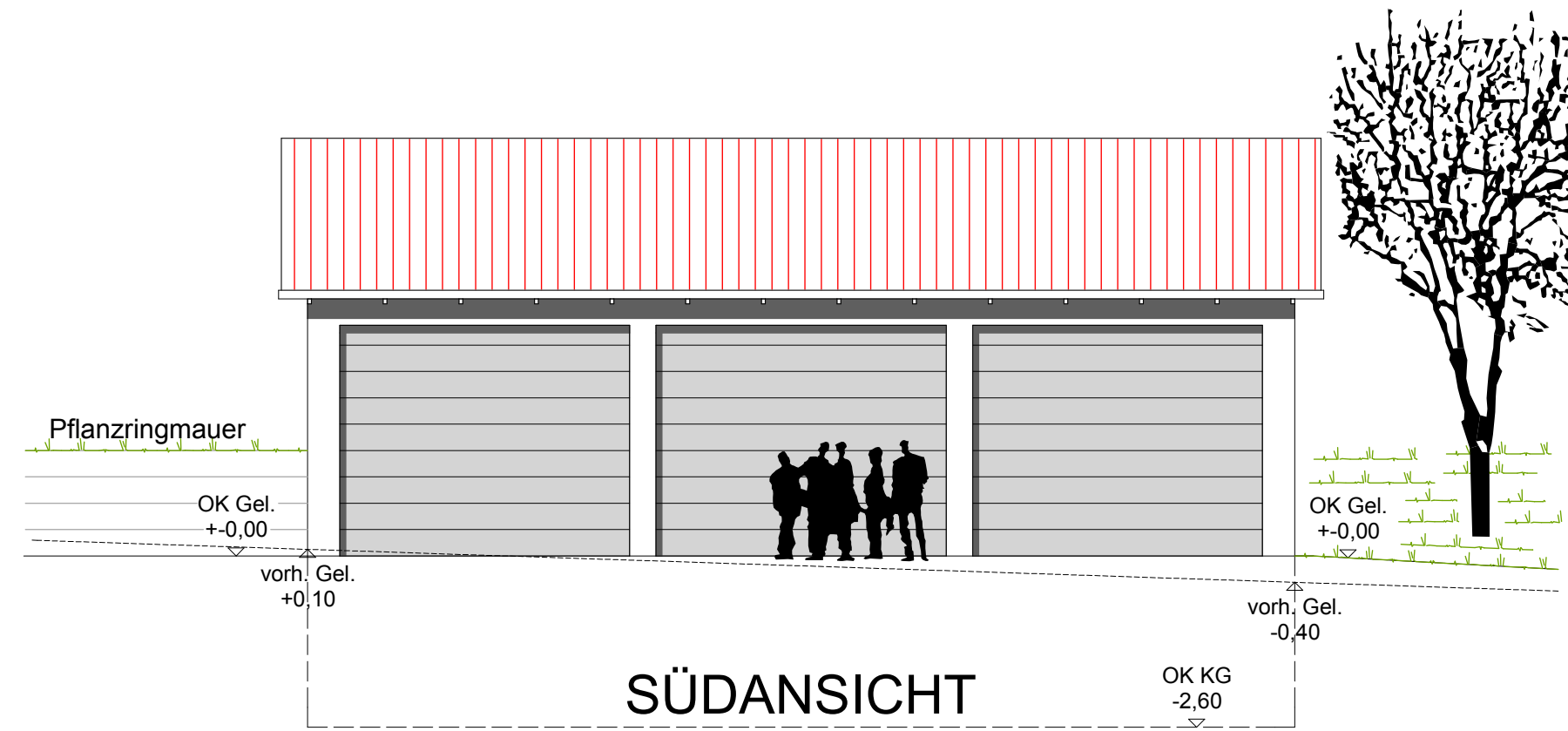

SÜDANSICHT

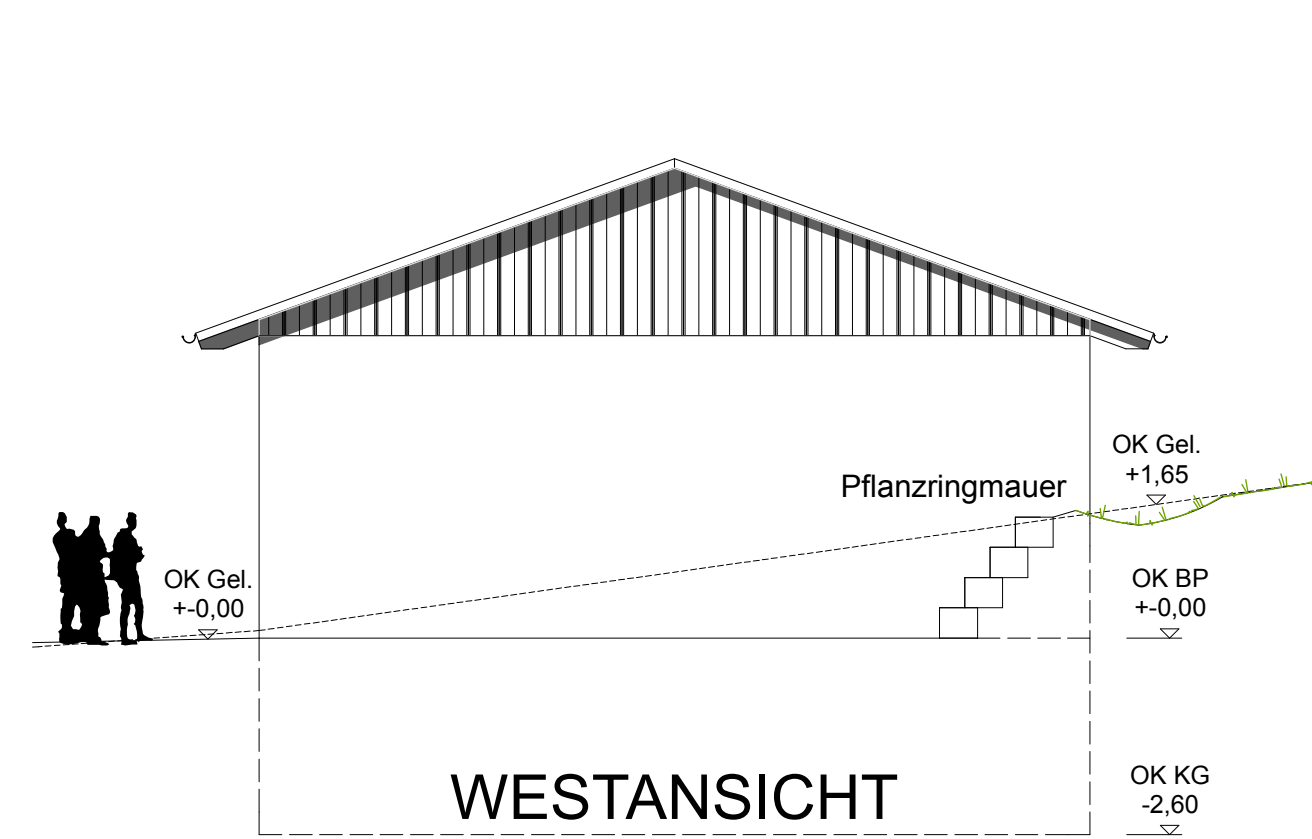

WESTANSICHT